

Istruzioni Pratz 2004

Ente gestore

Versione 4.0

La prima manovra da fare

Dove copiare i files scaricati

TUTTI i files:

- ✓ PRATZ 2004 gestore.mde
 - ✓ PRATZ 2004 dati.mdb
 - ✓ PRATZ 2004 servizio.mde
- vanno copiati nella cartella c:\pratz

La seconda manovra da fare

Lanciare "PRATZ 2004 servizio.mde"

Cliccare su "Trasferisci Allevamenti e Tecnici dal 2003 al 2004"



questo serve per evitare di riscrivere le anagrafiche degli allevamenti e dei tecnici già inseriti nel 2003

Infatti il Database "PRATZ 2004 dati.mdb" vi viene fornito vuoto

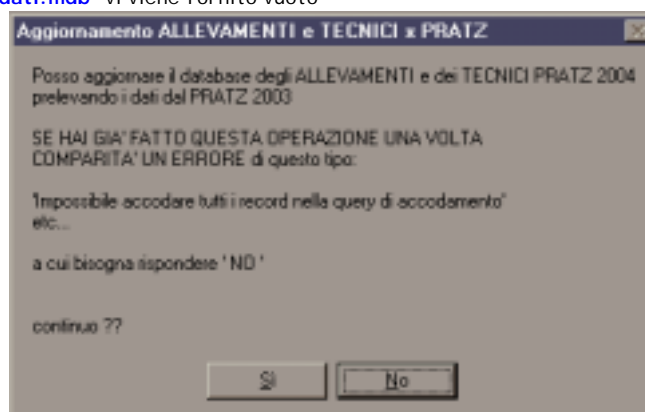

se avete già fatto una volta questa manovra vi compare questo messaggio di errore

RI SPONDETE **NO**



La procedura quando termina...

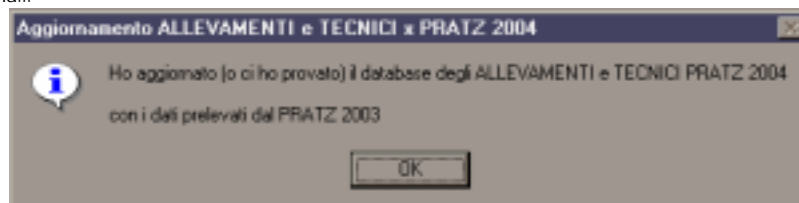

Per poter utilizzare i dati così importati ricordatevi quanto segue:

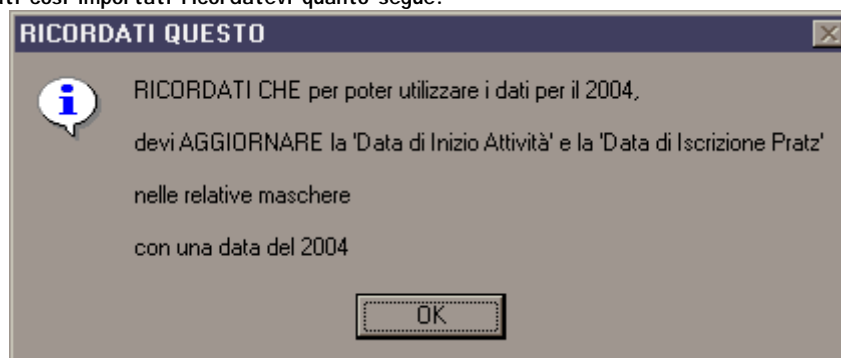

Backup



Il Database "PRATZ 2004 dati.mdb" contiene i dati che voi inserite.

...è quindi la parte delicata del sistema di cui conviene farsi copia.

Per poter utilizzare questa opzione dovete avere installato WINZip ®

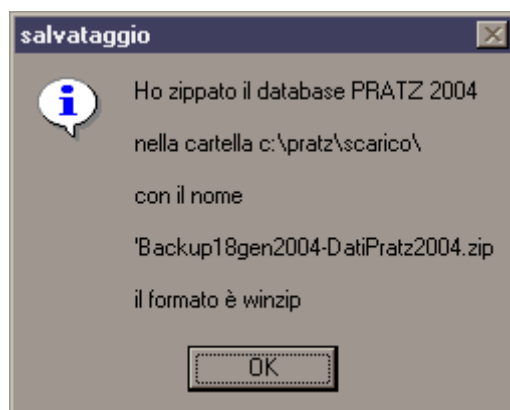

Crea un file con il nome "Backupgiornomeseanno-DatiPratz2004.zip"

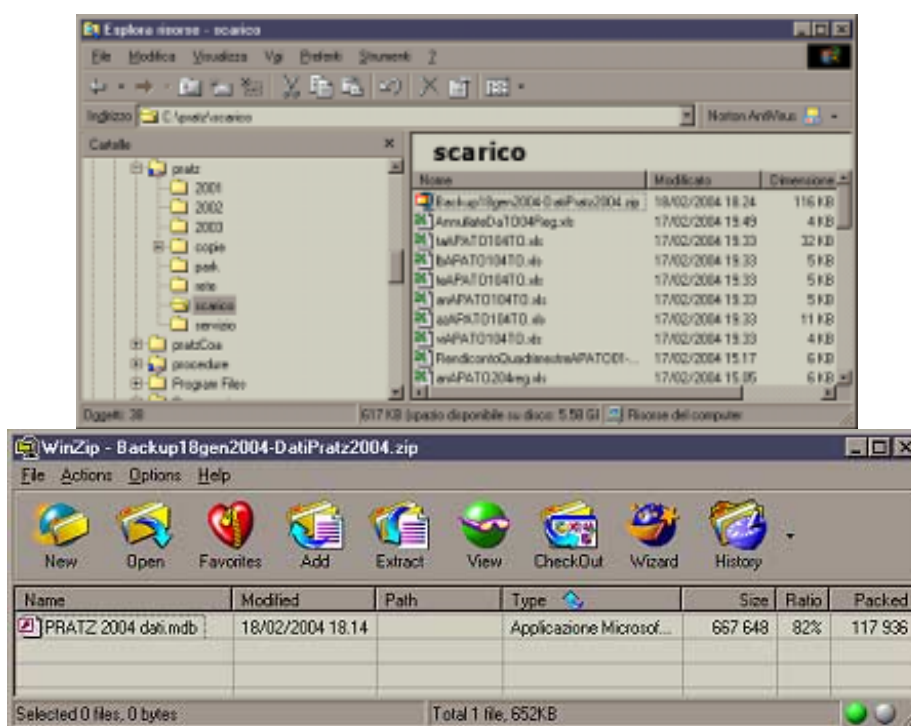

Gestione visite Pratz 2004



Input e visualizzazione dei dati

Allevamenti

Il trasferimento (duplicazione) dell'archivio 2003 sul 2004 richiede, come prima operazione, il cambio della "data di Iscrizione al Pratz" per tutti gli allevamenti che si riiscriveranno nel 2004.

Senza questa operazione :

1. non potranno essere visualizzati nel menu a tendina per le immissioni delle visite
2. e soprattutto **le visite e le analisi di allevamenti con data di iscrizione 2003 NON VENGONO TRASFERITI IN REGIONE E PROVINCIA**

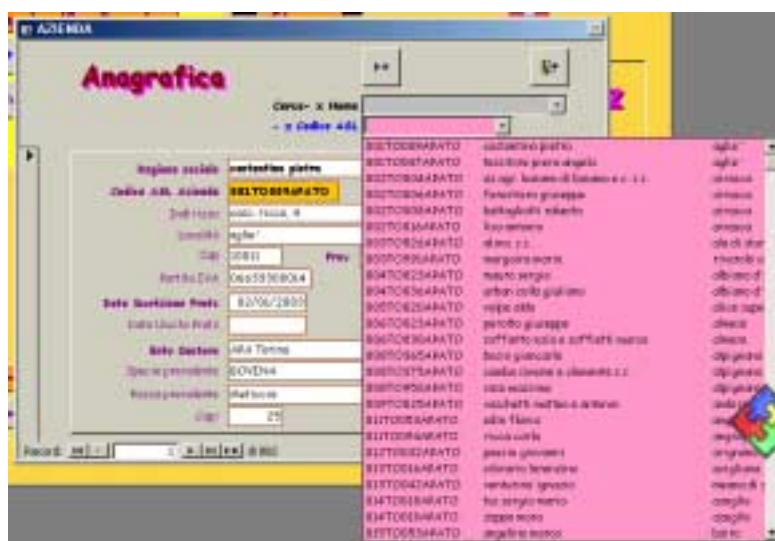

Se un allevamento non si è iscritto di nuovo per il 2004, potete anche eliminarlo dall'elenco. Potete, ovviamente, anche aggiungerne di nuovi

Visite e Analisi

Rispetto al 2003 la maschera di immissione consente di avere un quadro riassuntivo degli interventi svolti in un singolo allevamento

The screenshot displays the 'Verbali Pratz 2004' window. At the top, it shows the farm name 'Azienda - X Codice A.S.L. 197T0128AFATO' and the module 'CARNI'. The main area is divided into two sections: 'Date delle Visite' and 'Analisi'.

Date delle Visite Table:

n° verbale	Data del Verbale	Termino	Visite Totali
44443C	04/04/2004	Segelie	5
44444C	04/04/2004	Segelie	
33338L	08/04/2004	Alesse	
44441C	11/04/2004	Alesse	
55555C	05/05/2004	Capelle	

Analisi Table:

n° verbale	Data visita	Tipo di analisi	n° campioni	Importo Totale a preventivo	Laboratorio
44444C	04/04/2004	Batteriologico (quattro quarti st)	1	77,80	DROGEDLAB - Alessandria (AL)
33338L	08/04/2004	FRAZIONI PROTEICHE (CORNEI)	2	22,80	DROGEDLAB - Alessandria (AL)
33338L	08/04/2004	APLATOSSINA MI	2	44,80	CAMERA DI COMMERCIO - Torino (TO)

Per l'input delle visite si sceglie l'allevamento con il menu a tendina (x nome o x codice)

Occorre ricordarsi che, per poter poi trasferire i dati alla Regione e alle Province occorre che l'allevamento abbia una data di iscrizione > 1 gen 2004.

Le visite e le analisi di allevamenti con data di iscrizione 2003 NON VENGONO TRASFERITI IN REGIONE E PROVINCE

Se la data **non** è corretta, appare sulla maschera una scritta che ve lo segnala:

The screenshot shows the same software interface but with a red error message: 'NON iscritto Pratz nel 2004'. The farm name is 'Azienda - X Codice A.S.L. 079T0283AFATO'. The registration date is '02/01/2003', which is highlighted in red. The error message is repeated at the bottom of the window.

Va registrato:

[Visite](#)

Per spostarsi tra i campi usare il tasto Tabulazione

1. il numero di verbale di visita (5 numeri + una lettera) Se vi sbagliate vi avvisa.
2. la data

- il **tecnico** (scelto con il menu a tendina) [se la data di inizio attività del tecnico non è aggiornata a > 1-gen-2004, il tecnico non compare nell'elenco

Per modificare la data di inizio attività, utilizzare la maschera "Tecnici".

Le Analisi

Per spostarsi tra i campi usare il tasto **Tabulazione**

Una volta inserita la visita è possibile inserire l'analisi scegliendo direttamente, senza digitarlo, il numero di verbale a cui accoppiarla. I dati da inserire sono quindi

- n° verbale (vedi sopra)
- Tipo di analisi**, scelta con il menu a tendina
- numero di campioni** per quel tipo di analisi
- Importo Totale** dei campioni (valore a preventivo)
- Laboratorio** di analisi (scelto con il menu a tendina)



Tipo di analisi

Scelta di quelle più utilizzate

Per il **Tipo di analisi** al punto 2, il menu a tendina visualizza solo le analisi che avete preselezionato come utilizzate nell'apposita maschera "Tipo di analisi"



Esportazione archivi

Le modalità non sono cambiate rispetto al 2003

Si sono aggiunti 2 archivi.

I files da trasferire sono:

1. Anagrafiche
2. Visite
3. Analisi
4. Tecnici
5. [Laboratori](#)
6. [tipo analisi](#)

Controllate i files prima di spedirli

I files 2) e 3) sono vincolati al bimestre selezionato

Mentre per gli altri files lo scarico è completo [x 1) e 4) la data deve essere >= 1-gen-2004]

Esportazione rendiconto quadrimestrale

Nessuna variazione rispetto al 2003

Stampe

È stata aggiunta una stampa di riepilogo di un tecnico a scelta

Emergenza

Per chiarimenti potete contattarmi via e-mail

alberto.bagetto@tiscali.it

Indice

Istruzioni Pratz 2004.....	1
La prima manovra da fare	1
Dove copiare i files scaricati.....	1
La seconda manovra da fare.....	1
Backup.....	2
Gestione visite Pratz 2004.....	4
Input e visualizzazione dei dati	4
Allevamenti.....	4
Visite e Analisi.....	5
Tipo di analisi.....	6
Scelta di quelle più utilizzate.....	6
Aggiunta tipi di analisi	7
Tecnici.....	7
Laboratori	7
Esportazione archivi.....	8
Esportazione rendiconto quadrimestrale.....	8
Stampe.....	8
Emergenza.....	8
Indice.....	8